



CONVOCATORIA SESIÓN ORDINARIA DE PLENO DE LA JUNTA MUNICIPAL DE CHURRA DE 03 DE ENERO DE 2017

De conformidad con lo establecido en los artículos 48 y 62.c) del Reglamento de Participación Ciudadana y Distritos, le convoco a la Sesión Ordinaria del Pleno, con el orden del día, fecha y hora que se expresa seguidamente.

Se adjunta en formato digital, copia de la documentación que será objeto de deliberación y en su caso aprobación.

De no celebrarse la sesión en primera convocatoria, tendrá lugar media hora después en segunda convocatoria, debiendo mantenerse el quórum exigido de un tercio del número legal de sus miembros con derecho a voto sin que en ningún caso pueda ser inferior a tres.

SESIÓN: ORDINARIA
DÍA: MARTES 03 DE ENERO DE 2017
HORA: 20,00 H
LUGAR: CENTRO MUNICIPAL

ORDEN DEL DÍA

- 1.- Informe sobre gastos producidos hasta la fecha.
- 3.- Actuaciones llevadas a cabo por la Junta en noviembre y diciembre.
- 4.- Propuestas grupos políticos

Propuestas de la Junta de Gobierno

1º.- “Operación negro” de asfaltado de varias calles de la pedanía a cargo de la Concejalía de Fomento.

Propuestas PP

1.-Aprobación de restablecimiento de la alambrada existente en la Alameda de los Pinos, junto al colegio, con el fin de evitar posibles accidentes de los niños que actualmente asisten al colegio.

2º.- Solicitar a la Concejalía de Fomento, por el mal estado en que se encuentran y a la mayor brevedad posible, se proceda al asfaltado en calle Rambla, carril Alameda de los Pinos y carretera de Churra entre el tramo comprendido desde el Puente Alto hasta el cruce con la Avda. Reino de Murcia.

3º.- En relación con el estado que presenta el saliente en la acera situada en la carretera de Churra, junto al jardín antiguo MIVISA, se propone :APROBAR SOLICITAR A LA CONCEJALIA, se proceda a la supresión de dicho saliente y se termine el trozo de acera que resta, con el fin de que quede totalmente terminada la misma, evitando con ello el mal estado, peligro y que los peatones puedan transitar sobre la misma, sin los actuales riesgos.

4º.- Aprobar de solicitar a la Concejalía de Fomento, el que se proceda al soterramiento de los contenedores existentes en el Paseo de la Pinada.



5º.- Aprobar el solicitar a la Concejalía de Fomento, de que se proceda a la supresión de los postes de madera de varias farolas (concretamente las instaladas en c/ Mayor desde la Tejera hasta el límite con Cabezo de Torres), así como el actual alumbrado de alto consumo en dichos puntos por la nueva iluminación de tecnología led y el encendido de las farolas que fueron apagadas alternativamente por el ahorro energético.

6º.- Aprobar el solicitar a la Concejalía de Fomento se proceda a la restitución de la acera en el lado derecho de subida al que actualmente circula el tranvía, en la Avda. Princesa D^a Leticia con el camino de la Rambla.

5.- Ruegos y Preguntas.

Murcia a 30 DE DICIEMBRE DE 2016

El Presidente de la Junta Municipal de
Churra

Fdo.:Angel Lorca Hernández



**PROPUESTA QUE PRESENTA EL PARTIDO POPULAR
EN LA JUNTA MUNICIPAL DE CHURRA, PARA EL PLENO A
CELEBRAR EL PROXIMO DIA 5 DE DICIEMBRE DE LOS
CORRIENTES.**

**PROPUESTA QUE PRESENTA ESTE GRUPO, en relación con la
situación en que se encuentra la alambrada existente en la
Alameda de los Pinos junto al Colegio.**

**En dicha acera en el muro que la divide con el huerto
colindante, se encuentra rota la alambrada existente, siendo este
paso de frecuencia para los niños que acuden al colegio entre
otros, con el fin de evitar posibles accidentes.**

**SE PROPONE a pleno que en virtud a lo expuesto SE
APRUBE por esta junta el restablecimiento de dicha alambrada,
con el fin de evitar posibles accidentes de los niños que
actualmente asisten al Colegio.**

Churra, 21 de Noviembre de 2.016.

GRUPO DE PP EN CHURRA

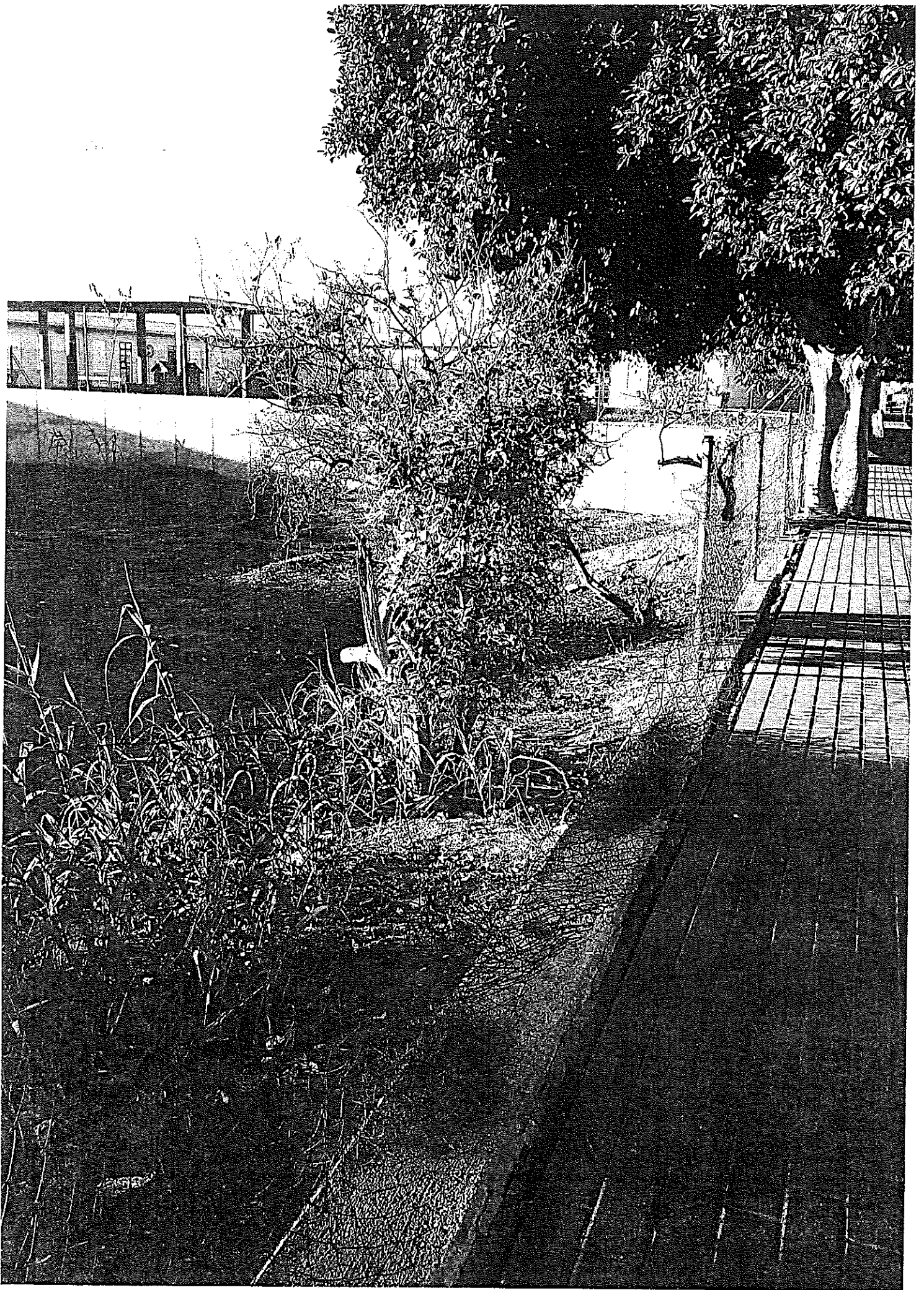



**PROPUESTA QUE PRESENTA EL PARTIDO POPULAR
EN LA JUNTA MUNICIPAL DE CHURRA, PARA EL PLENO A
CELEBRAR EL PROXIMO DIA 5 DE DICIEMBRE DE LOS
CORRIENTES.**

PROPUESTA QUE PRESENTA ESTE GRUPO, en relación con el estado que presenta el asfalto en Calle Rambla, Carril Alameda de los Pinos y Carretera de Churra entre el tramo comprendido desde el Puente Alto hasta el cruce con la Avda. Reino de Murcia.

Dado el mal estado que presenta dichos puntos, y el continuo trafico que soportan diariamente tanto a nivel de vehículos como personal, habiéndose producido accidentes en alguno de los puntos mencionados en diferentes ocasiones.

SE PROPONE a pleno que en virtud a lo expuesto SE APRUBE solicitar de la Concejalía de Fomento, el que se proceda al asfalto de las mencionadas calles a la mayor brevedad posible y dentro de este ejercicio.

Churra, 21 de Noviembre de 2.016.

GRUPO DE PP EN CHURRA

Google Maps 78 Calle Rambla

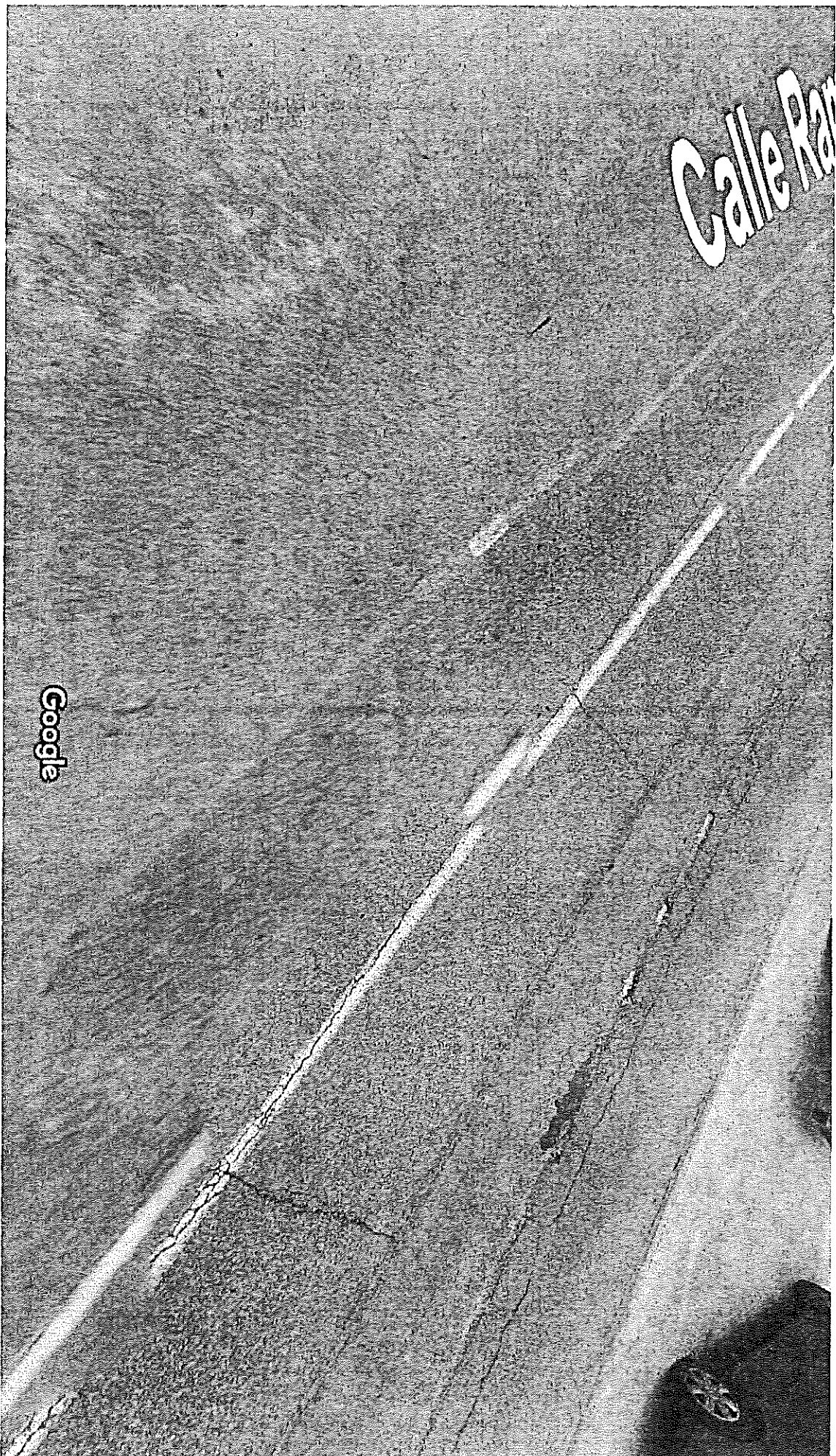

Google

Asfalto

Fecha de la imagen: abr. 2015 © 2016 Google

<https://www.google.es/maps/@38.0182154,-1.1358597,3a,75y,246.55h,34.21t/data=!3m1!1e1!3m1!1sUZF6aJS9QINuWAVkAA5A2eD7f13312f866566m1!1e1>

Google Maps 3 Carril Alameda de los Pinos

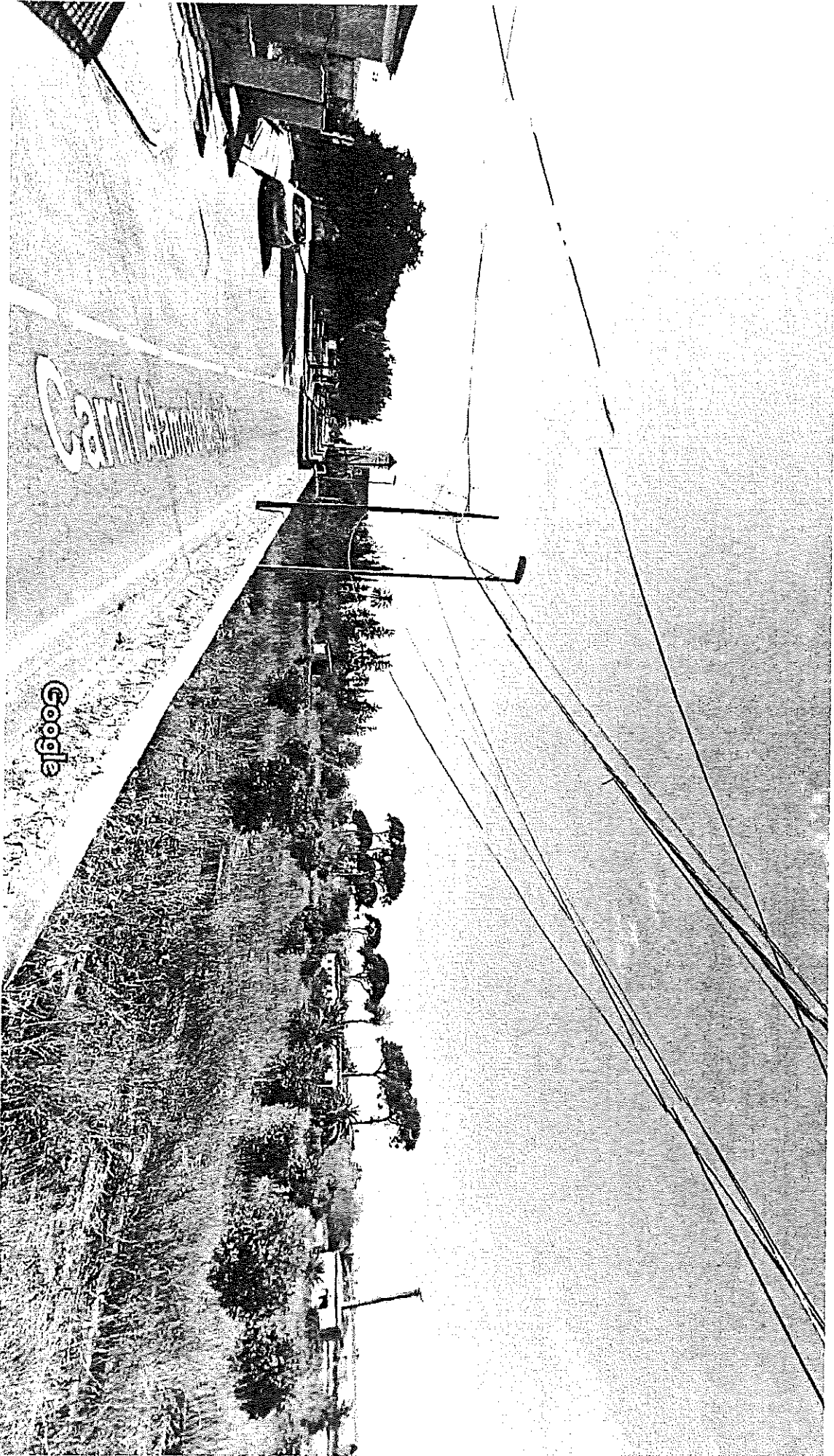

CARRIL ALAMEDA DE LOS PINOS

Google

Fecha de la imagen: ene. 2014 © 2016 Google

Google Maps 2 Ctra. de Churra

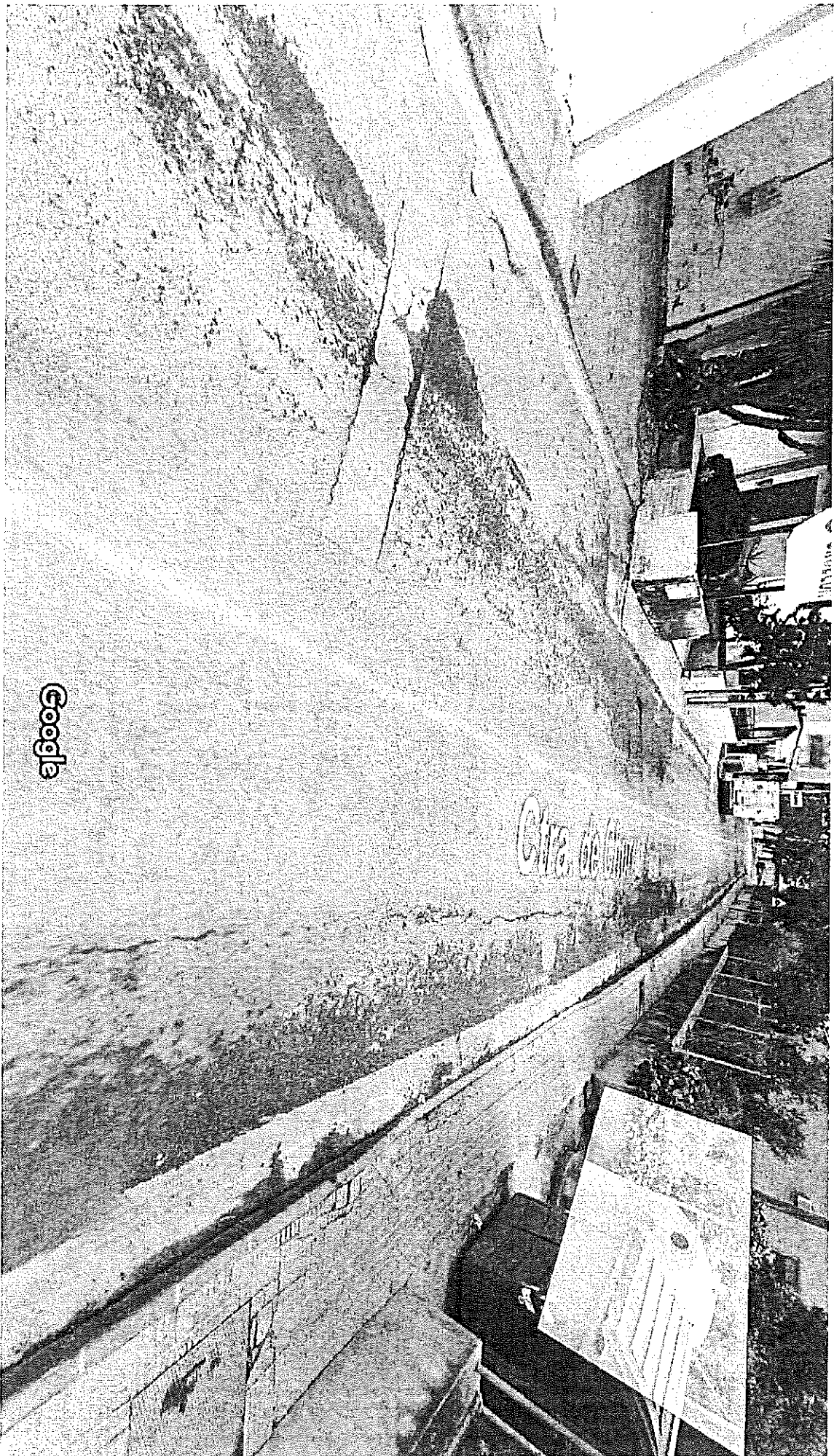

Google

Fecha de la imagen: mar. 2015 © 2016 Google

ASFALTO CARRETERA DE CHURRA.

Desde el puente sobre la carretera de Churra. - Puente de Churra. -

<https://www.google.es/maps/@38.0091919,-1.1349859,3a,75y,49.54h,57.13t/data=!3m1!1e1!3m1!1sG2XOMKwqyjsWHAMe1AU2e07n133121866561m11e1>



**PROPUESTA QUE PRESENTA EL PARTIDO POPULAR
EN LA JUNTA MUNICIPAL DE CHURRA, PARA EL PLENO A
CELEBRAR EL PROXIMO DIA 5 DE DICIEMBRE DE LOS
CORRIENTES.**

**PROPUESTA QUE PRESENTA ESTE GRUPO, en relación con
estado que presenta el saliente en la acera situada en la Carretera
de Churra, (junto al Jardin, antiguo MIVISA) .**

**Dado el estado de suciedad, maleza , basurero lo mal
situado que ha quedado después del desarrollo de la creación de
la nueva acera , en la que se corta , no se puede continuar por la
misma, los accidentes producidos , el que no se puede utilizar con
la mínima seguridad para los peatones y su actual peligro.**

**SE PROPONE a pleno que en virtud a lo expuesto SE
APRUBE solicitar de la Concejalía , el que se proceda a la
supresión de dicho saliente y se termine el trozo de acera que
resta, con el fin de que quede totalmente terminada la misma,
evitando con ello el mal estado, peligro y que los peatones puedan
transitar sobre la misma, sin los actuales riesgos.**

Churra, 21 de Noviembre de 2.016.

GRUPO DE PP EN CHURRA

Ctra. de Churra

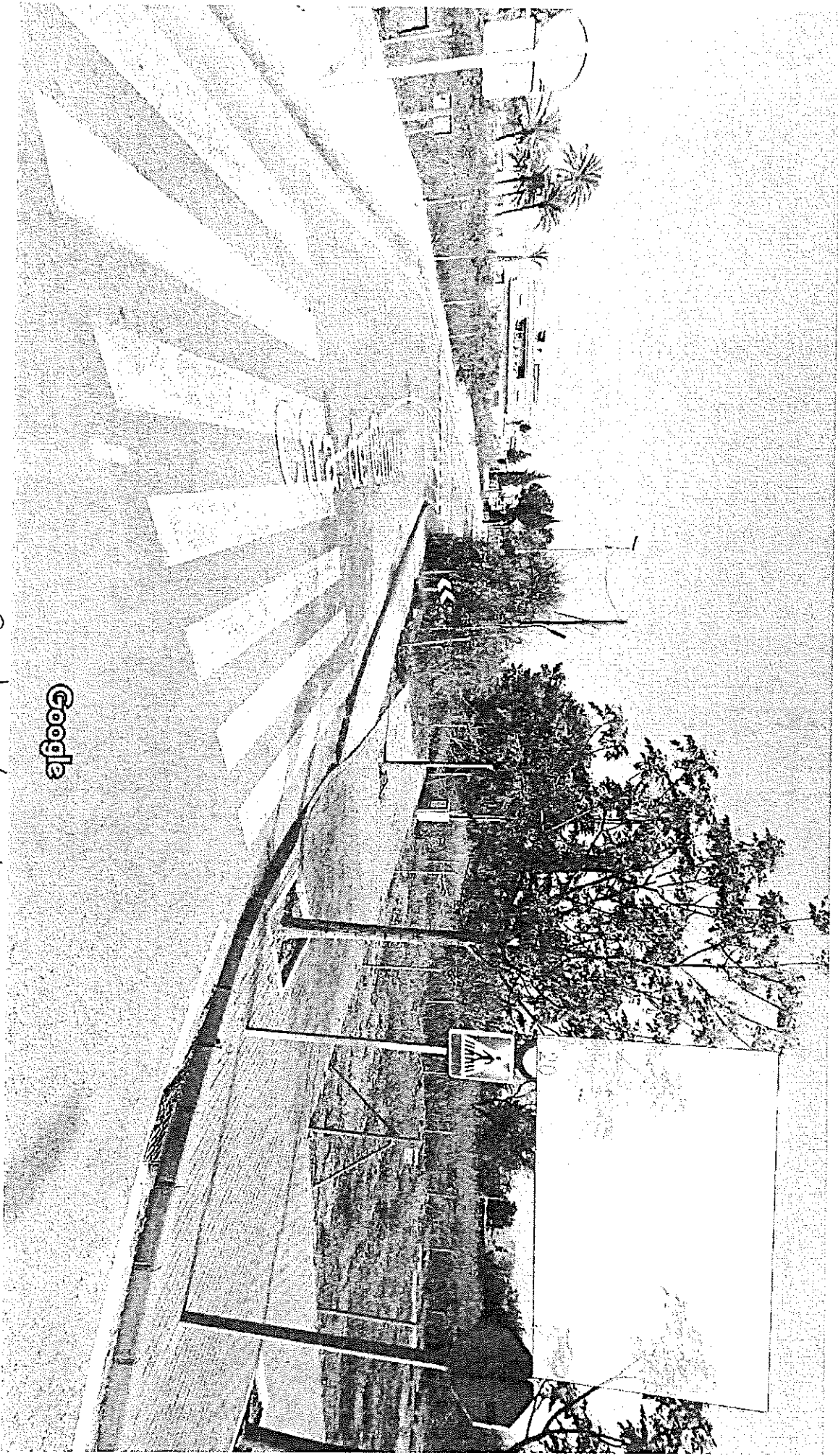

Google

Cametas de Churra -
DE MURCIA

Fecha de la imagen: abr. 2016 © 2016 Google

Google Maps Ctra. de Churra

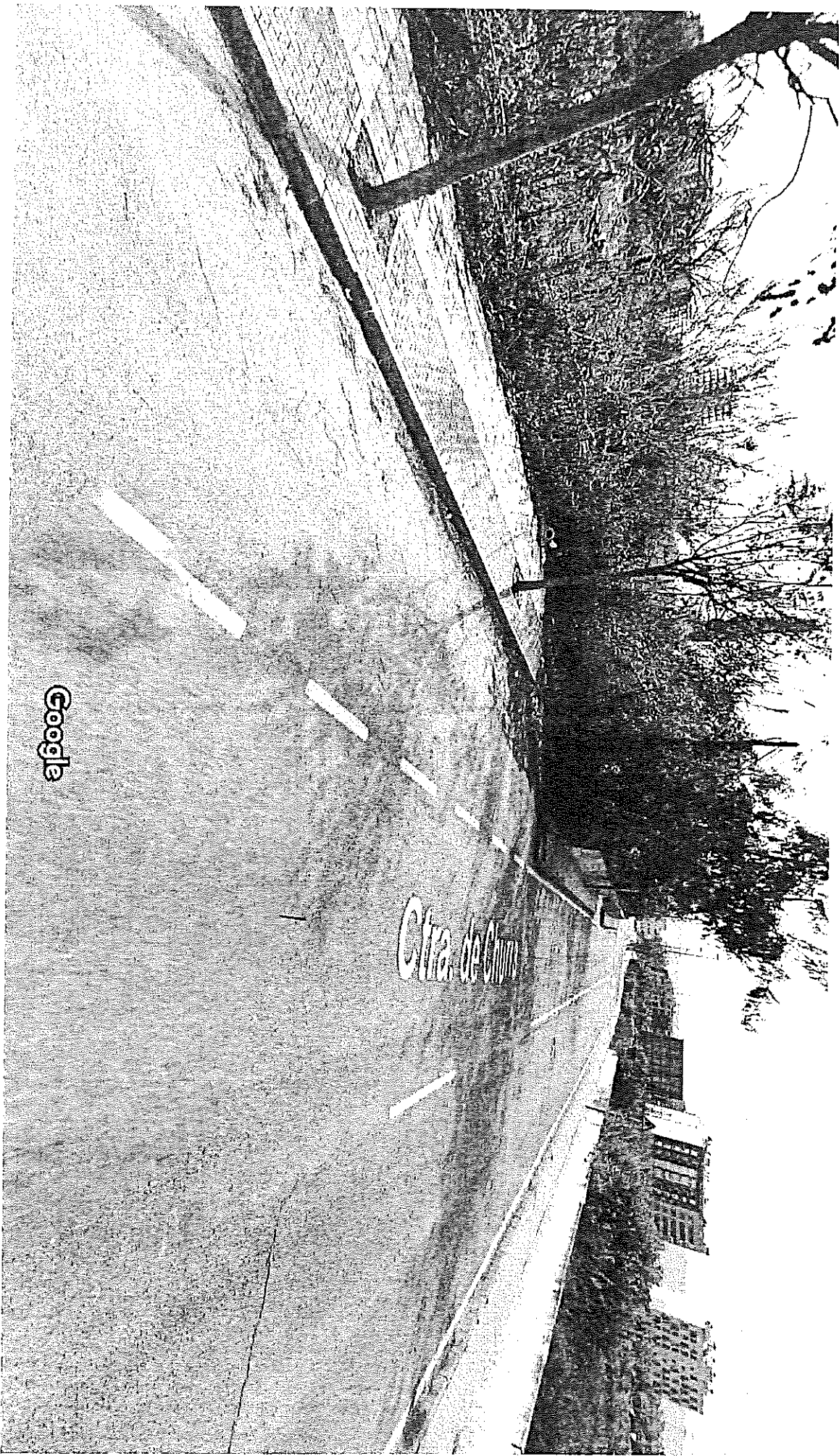

DIRECCION A KURCIN Fecha de la imagen: abr. 2016 © 2016 Google



**PROPUESTA QUE PRESENTA EL PARTIDO POPULAR
EN LA JUNTA MUNICIPAL DE CHURRA, PARA EL PLENO A
CELEBRAR EL PROXIMO DIA 5 DE DICIEMBRE DE LOS
CORRIENTES.**

**PROPUESTA QUE PRESENTA ESTE GRUPO, en relación con
estado que presenta la batería de contenedores existente en el
Paseo de la Pinada**

**Dado el estado en que se encuentra los contenedores
existentes en el punto expresado, ocupando casi la totalidad de la
acera existente.**

**SE PROPONE a pleno que en virtud a lo expuesto SE
APRUBE solicitar de la Concejalía de Fomento, el que se proceda
al soterramientos de los expresados contenedores.**

Churra, 21 de Noviembre de 2.016.

GRUPO DE PP EN CHURRA

20 Paseo de la Pinada

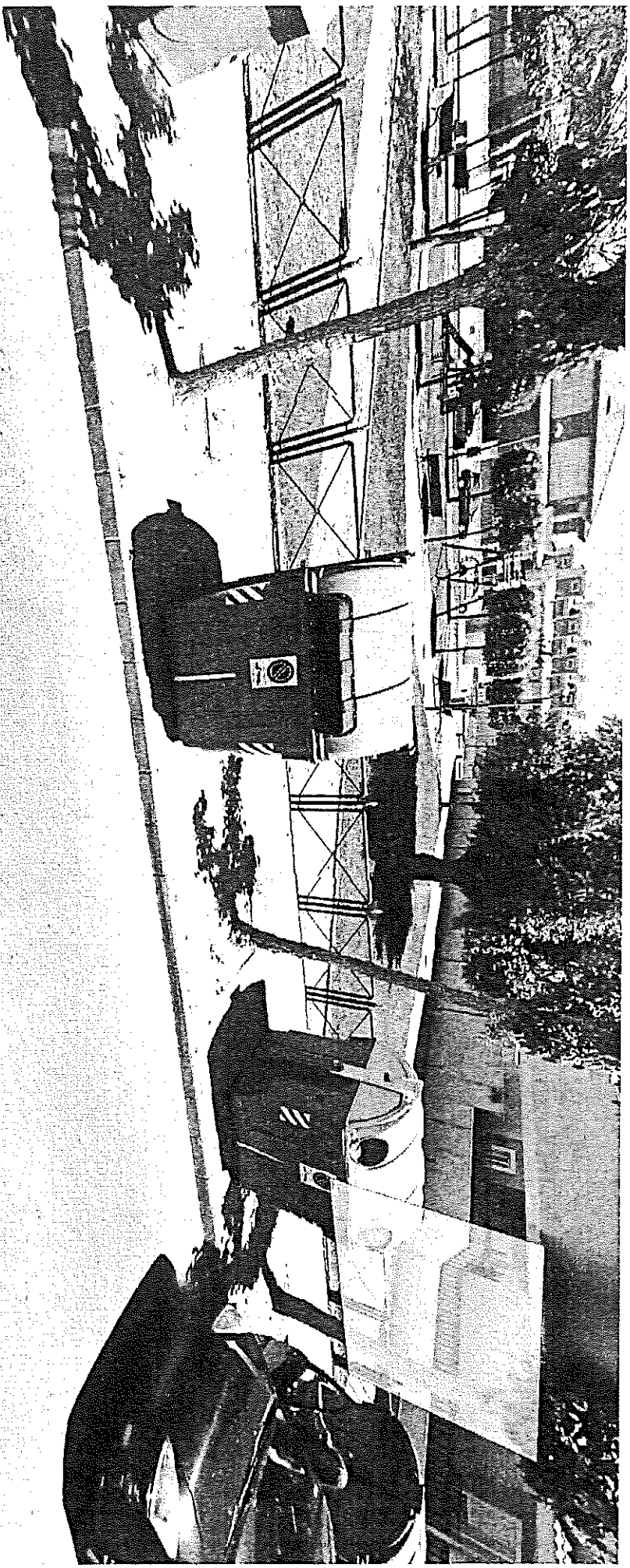

Google

PASEO DE LA LADERA

SOTERRAMIENTO CONTENEDORES

Fecha de la imagen: abr. 2015 © 2016 Google



**PROPUESTA QUE PRESENTA EL PARTIDO POPULAR
EN LA JUNTA MUNICIPAL DE CHURRA, PARA EL PLENO A
CELEBRAR EL PROXIMO DIA 5 DE DICIEMBRE DE LOS
CORRIENTES.**

PROPUESTA QUE PRESENTA ESTE GRUPO, en relación con la situación en que se encuentra varias farolas y el restablecimiento de las que fueron apagadas con motivo del apagado selectivo que se impuso como medida de ahorro energético.

Dado que hay varias farolas existentes en esta pedanía todavía instaladas sobre postes de madera (concretamente las instaladas en la Calle Mayor desde la tejera hasta el límite con el Cabezo de Torres), así como que algunas calle que permanecen apagas alternativamente algunas farolas (concretamente como las situadas en el Paseo de La Ladera), las cuales fueron objeto de apagado selectivo que se impuso como medida de ahorro energético por su alto consumo.

SE PROPONE a pleno que en virtud a lo expuesto SE APRUBE solicitar de la Concejalía de Fomento , el que se proceda a la supresión de los postes de madera, así como al actual alumbrado de alto consumo en dichos puntos por la nueva iluminación de tecnología Led, mas económica más eficiente y por lo tanto se daría servicio a todos los puntos que actualmente están apagados.

Churra, 21 de Noviembre de 2.016.

GRUPO DE PP EN CHURRA

30 Calle Mayor

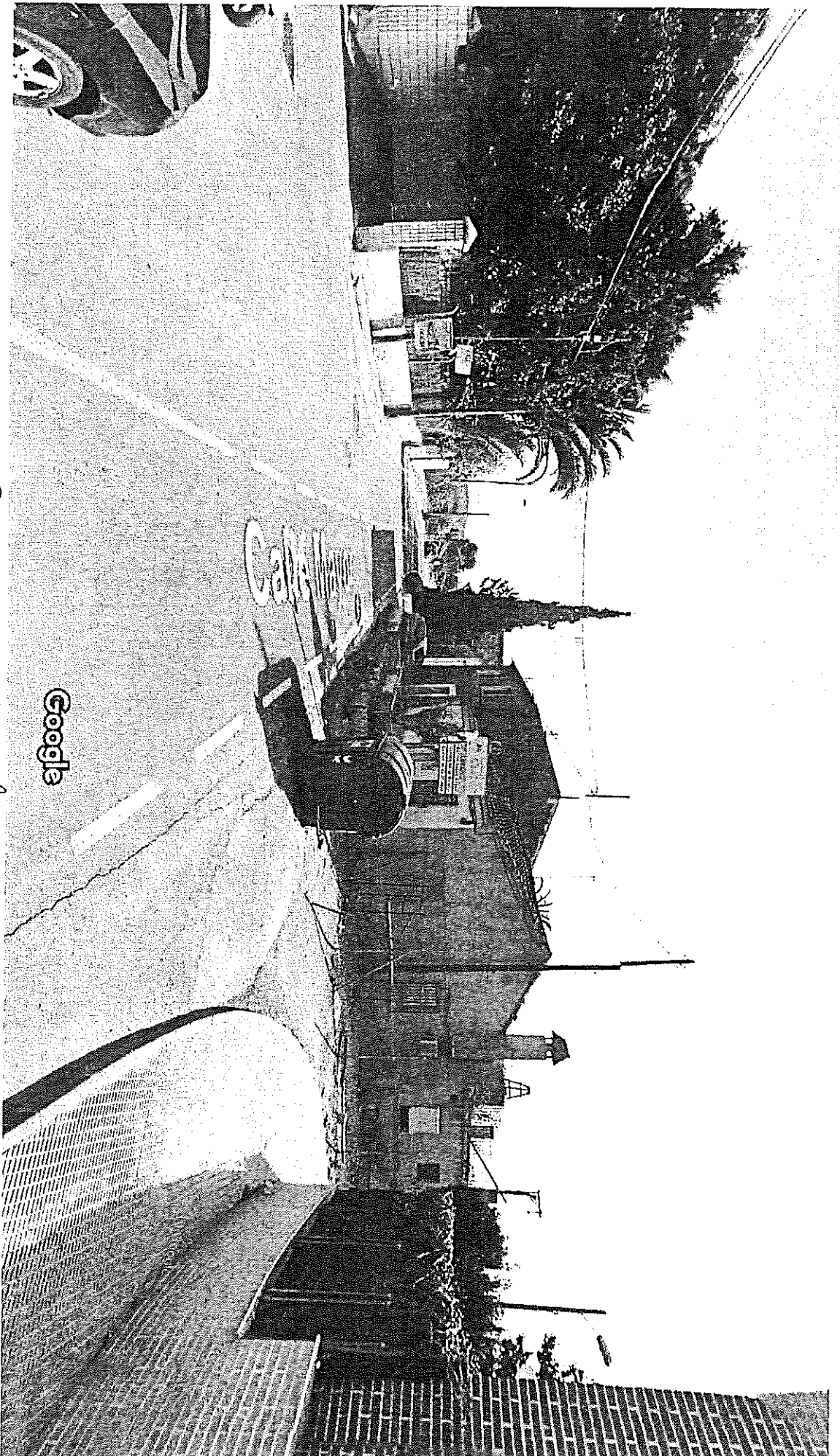

C/ Mayor f. Parolas Navearra.

Fecha de la imagen: abr. 2016 © 2016 Google



**PROPUESTA QUE PRESENTA EL PARTIDO POPULAR
EN LA JUNTA MUNICIPAL DE CHURRA, PARA EL PLENO A
CELEBRAR EL PROXIMO DIA 5 DE DICIEMBRE DE LOS
CORRIENTES.**

**PROPUESTA QUE PRESENTA ESTE GRUPO, en relación con la
situación en que se encuentra la Avda. Princesa D^a Leticia con el
Camino de la Rambla.**

**Dado que en dichos tramos la acera que se efectuó en su
momento fue ocupada por la línea del tranvía que actualmente
transcurre por dichos puntos, habiendo quedado por lo tanto los
mismos desprovistos de dicho servicio, teniendo que usar los
peatones el arcén.**

**SE PROPONE a pleno que en virtud a lo expuesto SE
APRUBE solicitar de la Concejalía de Fomento , que bien por la
misma o el órgano competente de dichos terrenos, se proceda a la
restitución de la acera en el lado derecho de subida al que
actualmente circula el tranvía.**

Churra, 21 de Noviembre de 2.016.

GRUPO DE PP EN CHURRA

Av. Princesa Doña Leticia

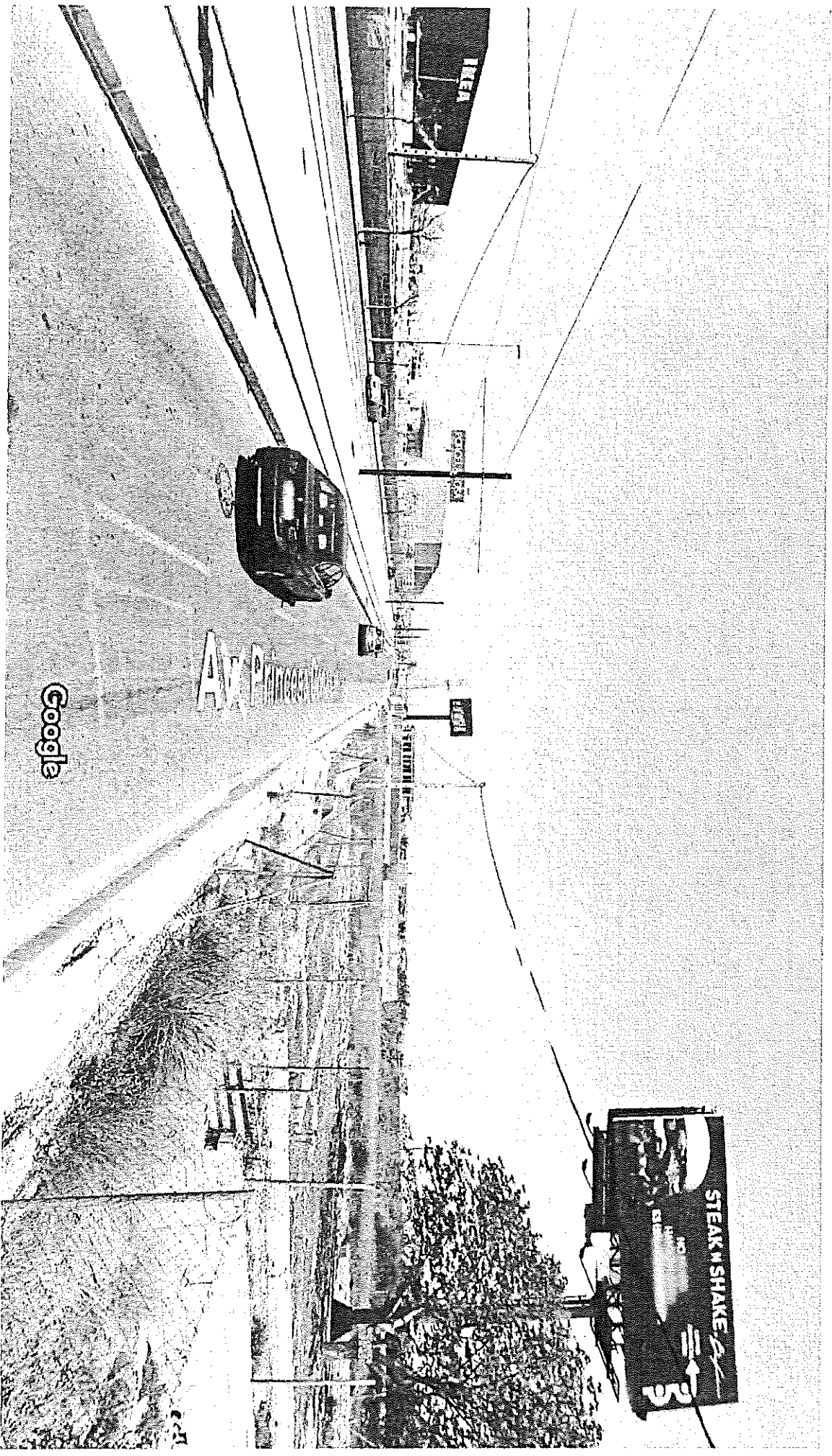

Fecha de la imagen: abr. 2016 © 2016 Google

Google Maps Camino Rambla

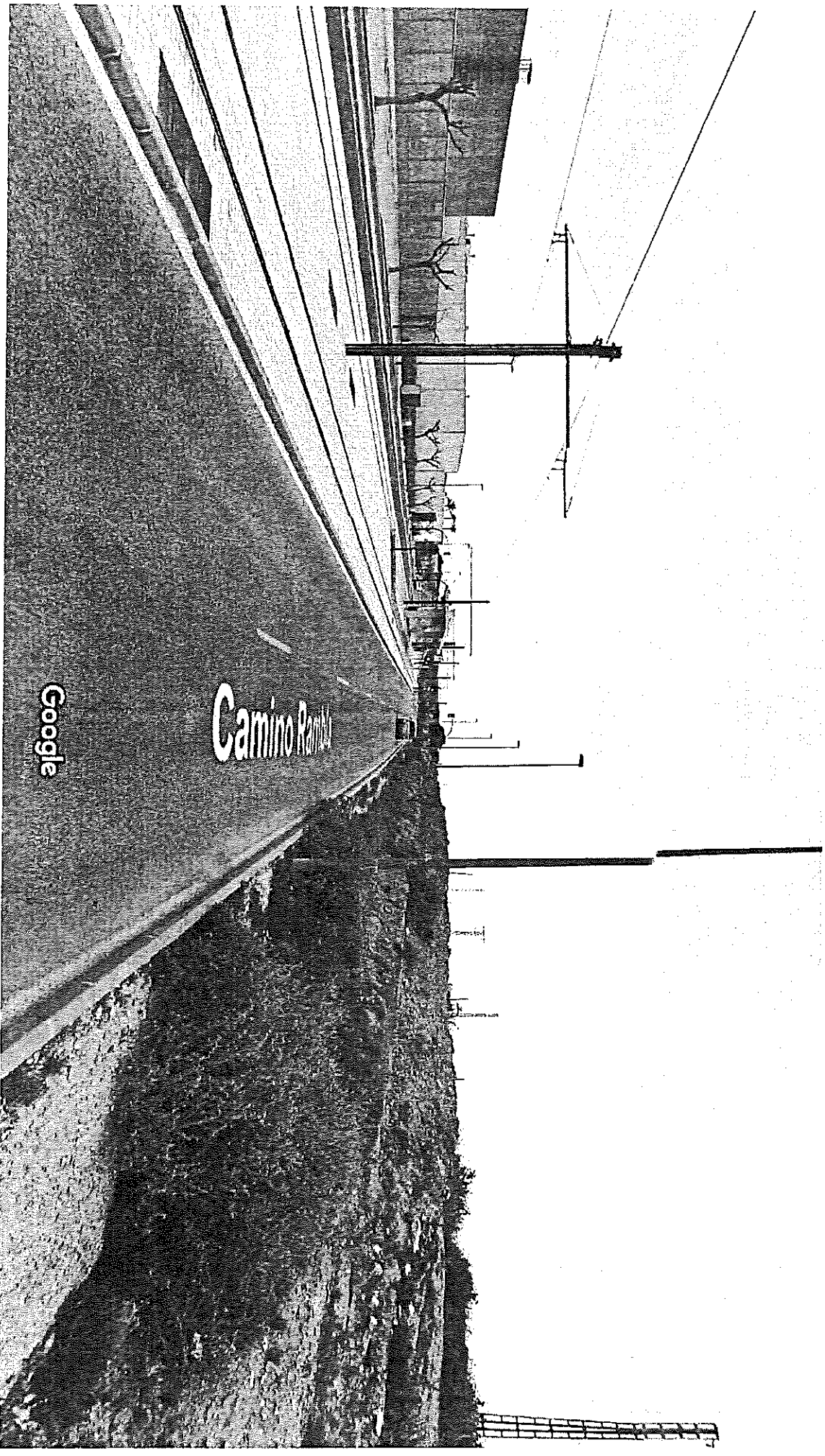

Fecha de la imagen: abr. 2015 © 2016 Google

Google Maps Camino Rambla

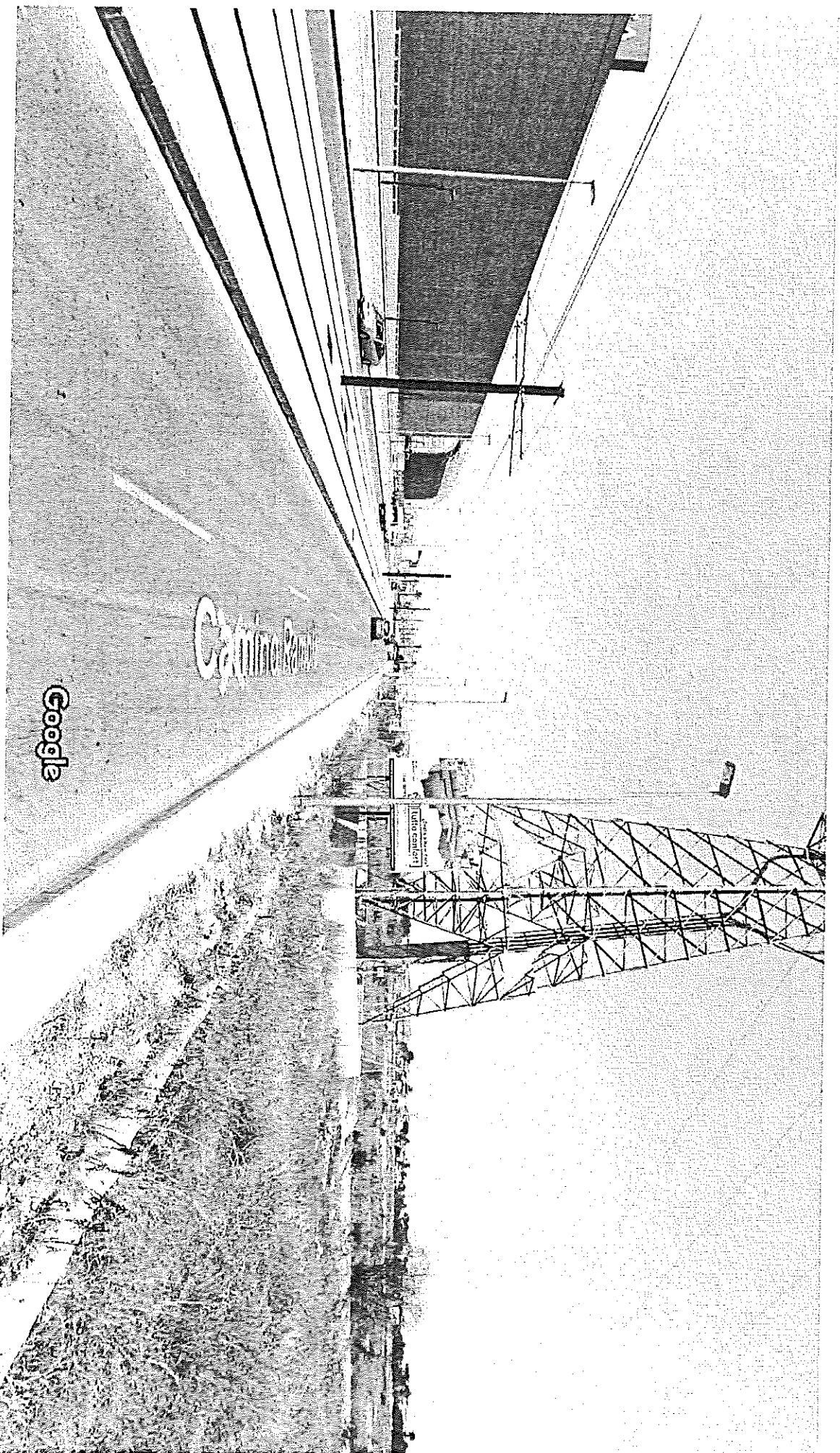

Google

Fecha de la imagen: abr. 2016 © 2016 Google